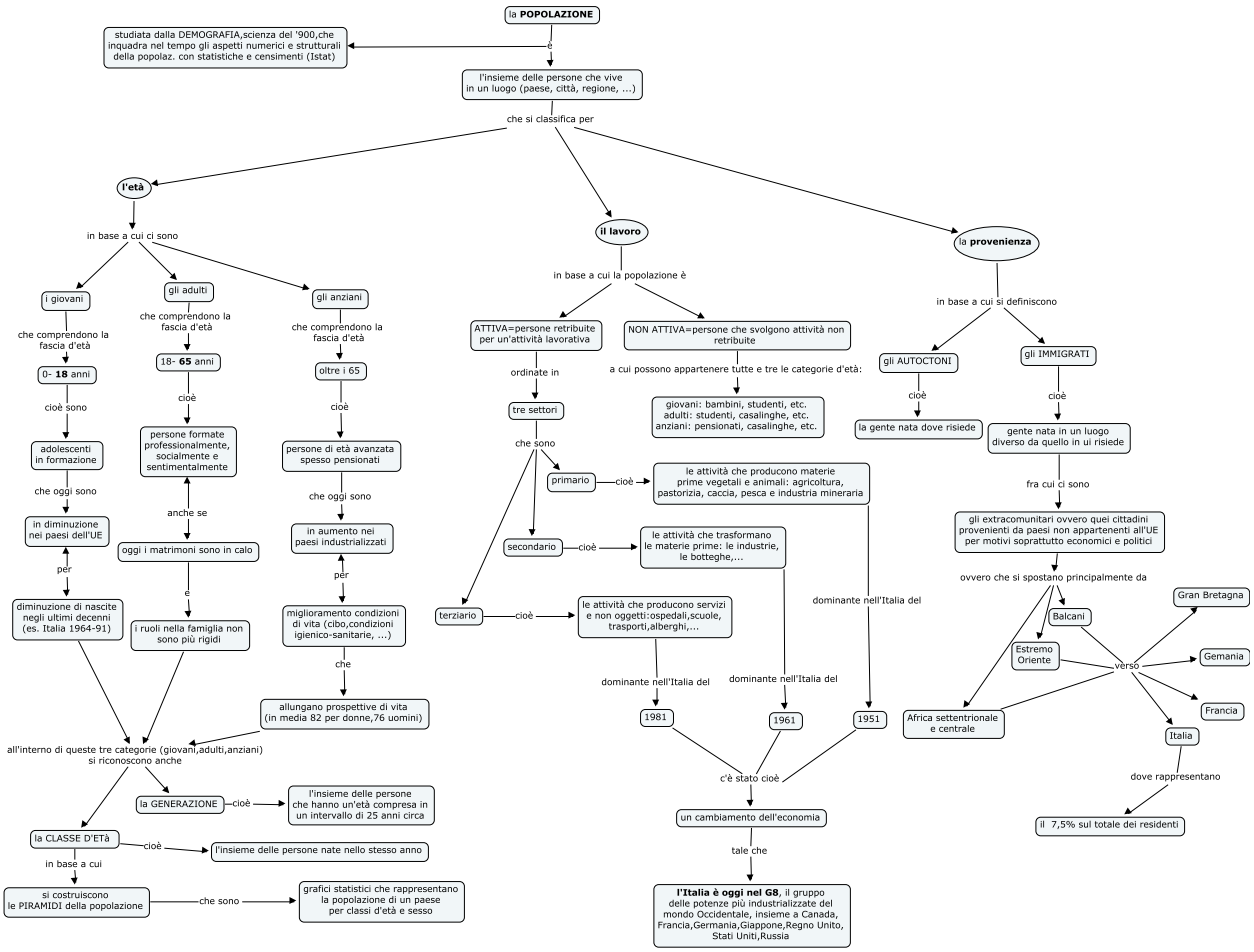
la POPOLAZIONE
studiata dalla DEMOGRAFIA,scienza del '900,che inquadra nel tempo gli aspetti numerici e strutturali della popolaz. con statistiche e censimenti (Istat)
è
l'insieme delle persone che vive in un luogo (paese, città, regione, ...)
che si classifica per
l'età
in base a cui ci sono
i giovani
che comprendono la fascia d'età
0- 18 anni
cioè sono
adolescenti in formazione
che oggi sono
in diminuzione nei paesi dell'UE
per
diminuzione di nascite negli ultimi decenni (es. Italia 1964-91)
gli adulti
che comprendono la fascia d'età
18- 65 anni
cioè
persone formate professionalmente, socialmente e sentimentalmente
anche se
oggi i matrimoni sono in calo
e
i ruoli nella famiglia non sono più rigidi
gli anziani
che comprendono la fascia d'età
oltre i 65
cioè
persone di età avanzata spesso pensionati
che oggi sono
in aumento nei paesi industrializzati
per
miglioramento condizioni di vita (cibo,condizioni igienico-sanitarie, ...)
che
allungano prospettive di vita (in media 82 per donne,76 uomini)
all'interno di queste tre categorie (giovani,adulti,anziani) si riconoscono anche
la GENERAZIONE
cioè
l'insieme delle persone che hanno un'età compresa in un intervallo di 25 anni circa
la CLASSE D'ETà
cioè
l'insieme delle persone nate nello stesso anno
in base a cui
si costruiscono le PIRAMIDI della popolazione
che sono
grafici statistici che rappresentano la popolazione di un paese per classi d'età e sesso
Il lavoro
in base a cui la popolazione è
ATTIVA=persone retribuite per un'attività lavorativa
ordinate in
tre settori
che sono
primario
cioè
le attività che producono materie prime vegetali e animali: agricoltura, pastorizia, caccia, pesca e industria mineraria
secondario
cioè
le attività che trasformano le materie prime: le industrie, le botteghe,...
terziario
cioè
le attività che producono servizi e non oggetti:ospedali,scuole, trasporti,alberghi,...
dominante nell'Italia del
1981
dominante nell'Italia del
1961
dominante nell'Italia del
1951
c'è stato cioè
un cambiamento dell'economia
tale che
l'Italia è oggi nel G8, il gruppo delle potenze più industrializzate del mondo Occidentale, insieme a Canada, Francia,Germania,Giappone,Regno Unito, Stati Uniti,Russia
NON ATTIVA=persone che svolgono attività non retribuite
a cui possono appartenere tutte e tre le categorie d'età:
giovani: bambini, studenti, etc.
adulti: studenti, casalinghe, etc.
anziani: pensionati, casalinghe, etc.
la provenienza
in base a cui si definiscono
gli AUTOCTONI
cioè
la gente nata dove risiede
gli IMMIGRATI
cioè
gente nata in un luogo diverso da quello in ui risiede
fra cui ci sono
gli extracomunitari ovvero quei cittadini provenienti da paesi non appartenenti all'UE per motivi soprattutto economici e politici
ovvero che si spostano principalmente da
Balcani
Estremo Oriente
Africa settentrionale e centrale
verso
Gran Bretagna
Gemania
Francia
Italia
dove rappresentano
il 7,5% sul totale dei residenti